

配置図 1:200

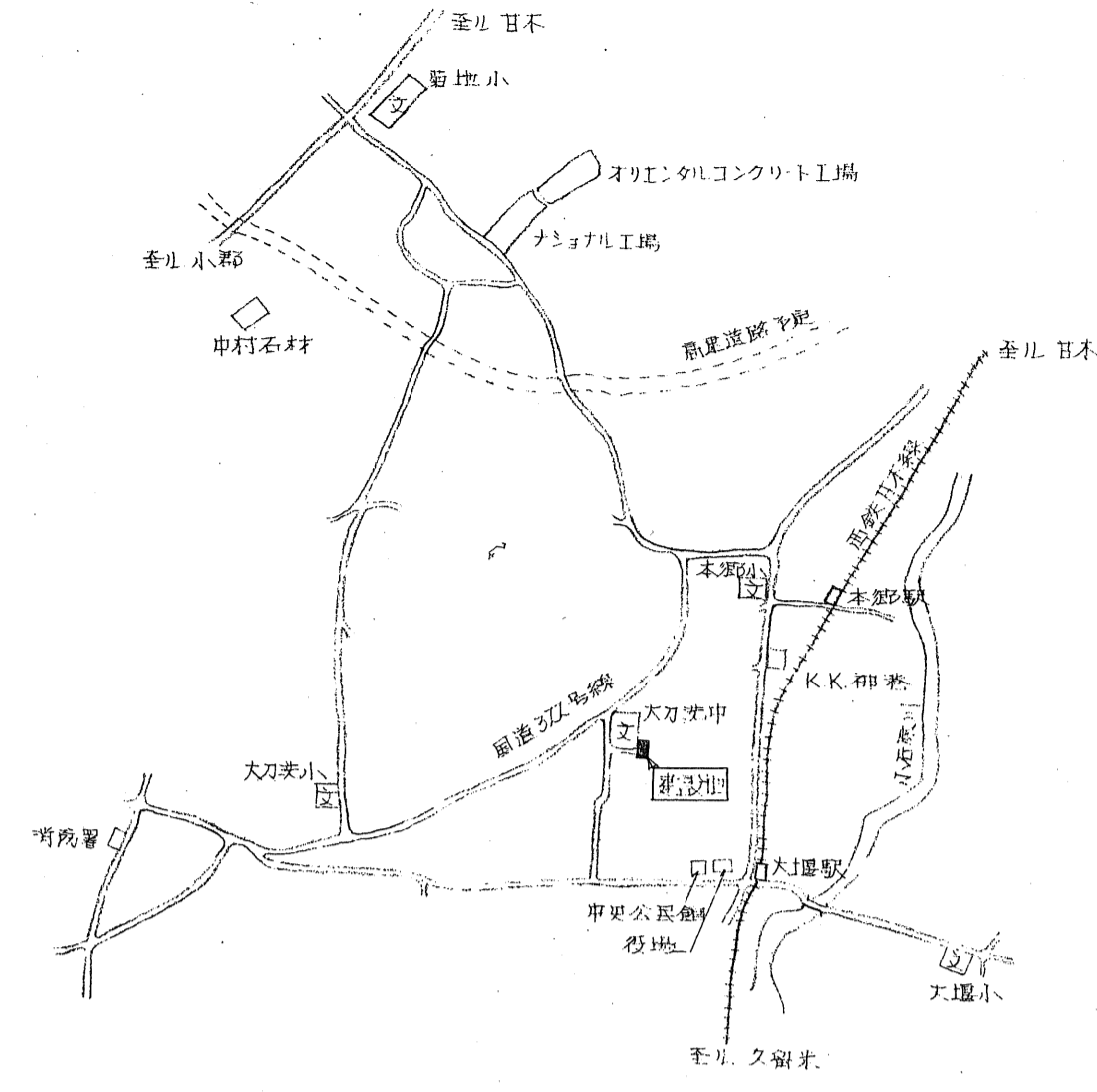

案内図

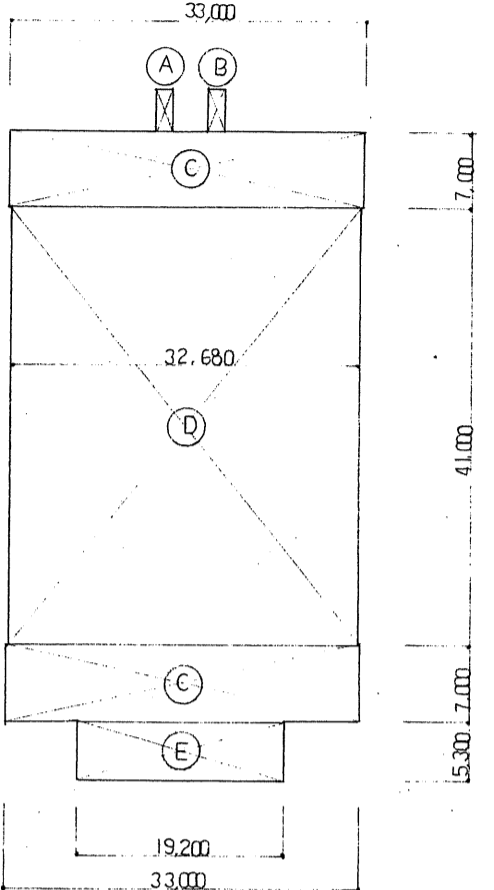
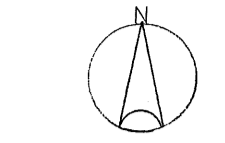

求積図 1:500

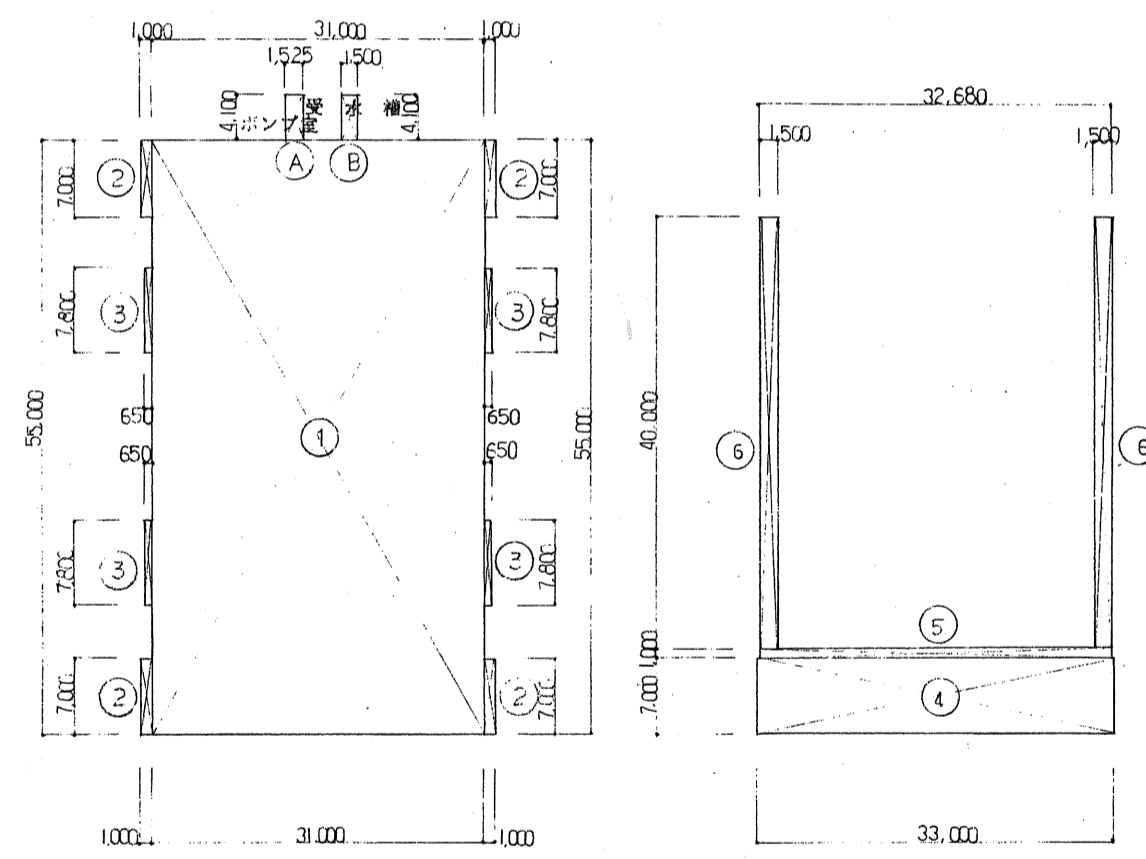

1F 求積図 1:500

2F 求積図 1:500

面積表

階	区分	面積 (m ²)	合計
1F	①	31,000 × 55,000 = 1,705,000	1,753,280
	②	1,000 × 7,000 × 4 = 28,000	
	③	6,650 × 780 × 4 = 20,280	
2F	④	33,000 × 7,000 = 231,000	383,680
	⑤	32,680 × 1,000 = 32,680	
	⑥	1,500 × 40,000 × 2 = 120,000	
廊下			12,400
合計			2,149,360
建築面積			1,916,040
	①	1,525 × 4,100 = 6,250	12,400
	②	1,500 × 4,100 = 6,150	
	③	33,000 × 7,000 × 2 = 462,000	1,379,280
	④	32,680 × 41,000 = 1,339,280	
	⑤	19,200 × 530 = 101,760	
合計			1,916,040

敷地面積	4,032.0 m ²
用途地域	都市計画区域外

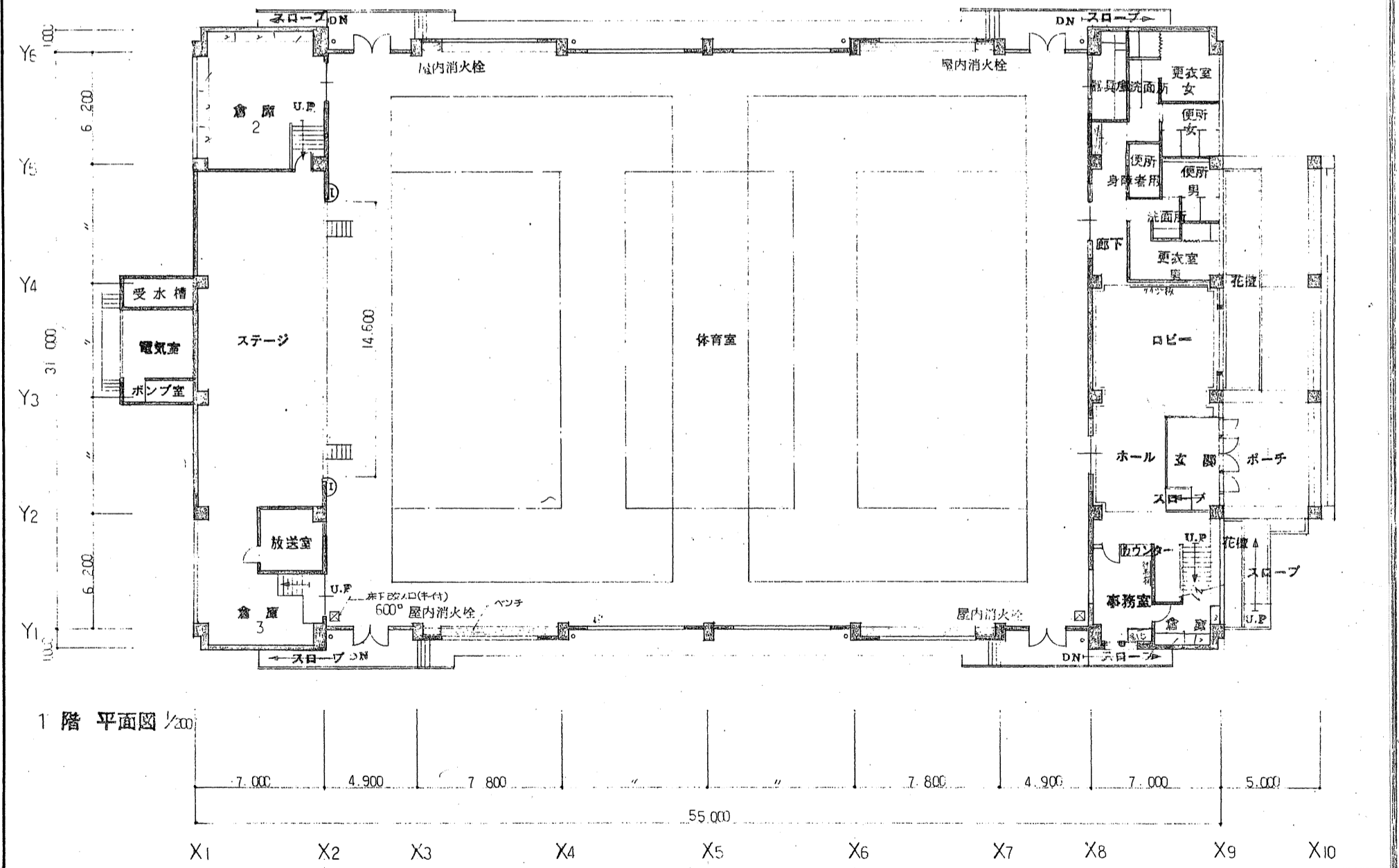
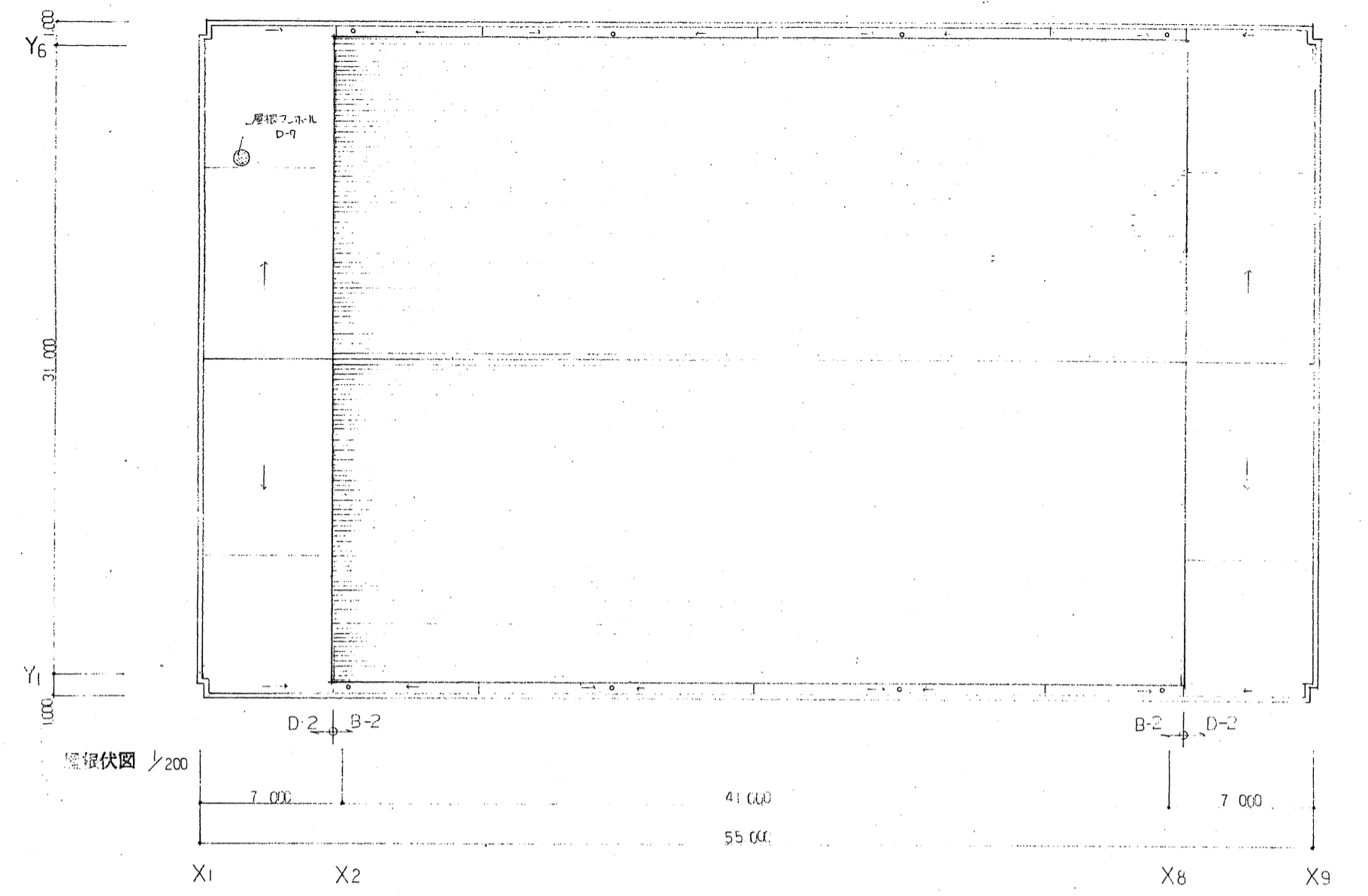
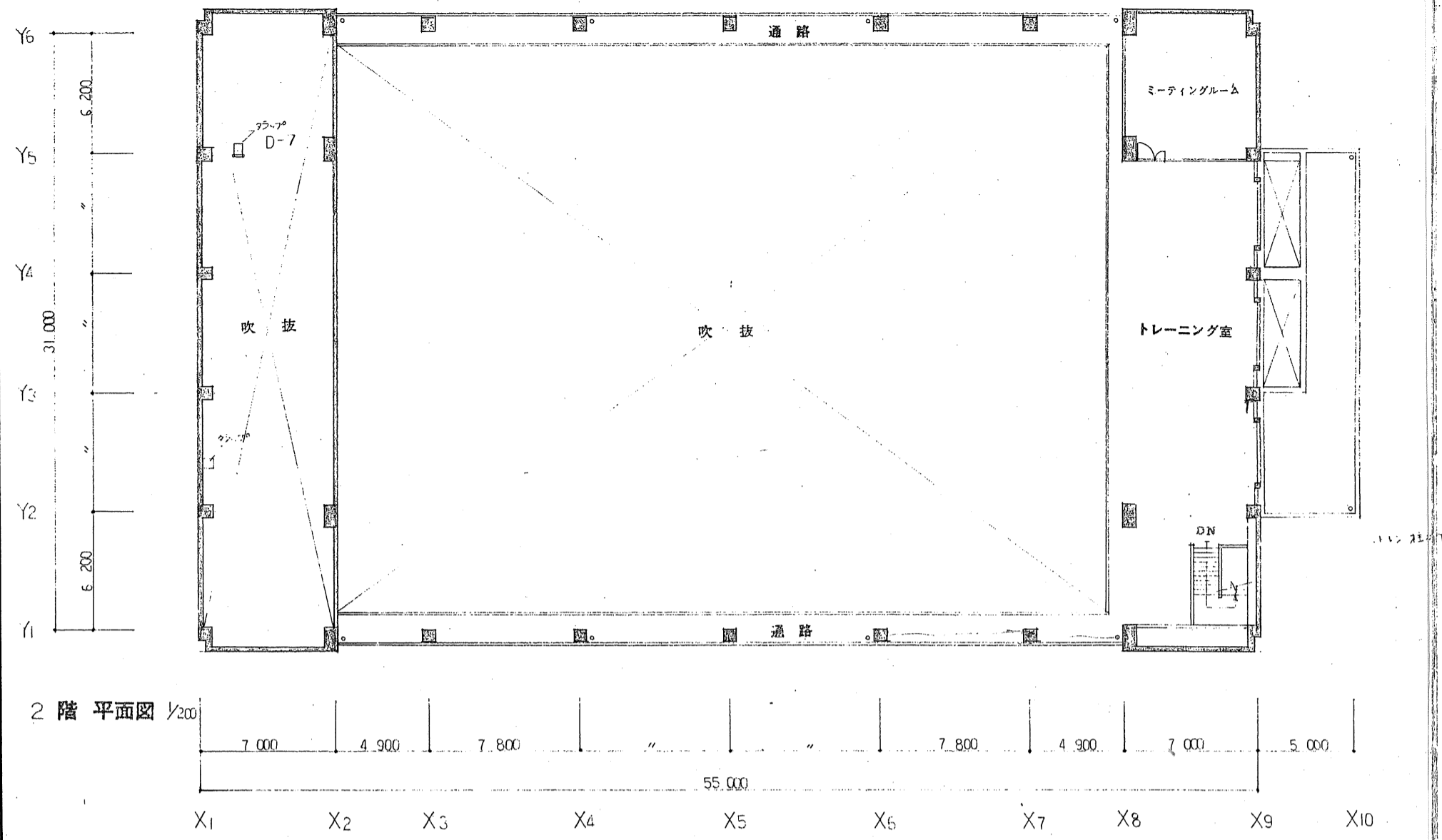

工事番号	 株式会社 匠建築研究所 TAKUMI ARCHITECTS & ENGINEERS	福岡市南区大池1丁目3番31号 1級建築士事務所登録第	〒815 TEL (092) 512-4711 号 1級建築士登録第31369号 原 徳	検図印	工事名称 大刀洗勤労者体育センター新築工事	図面名	縮尺	図面番号
				社長		室長		

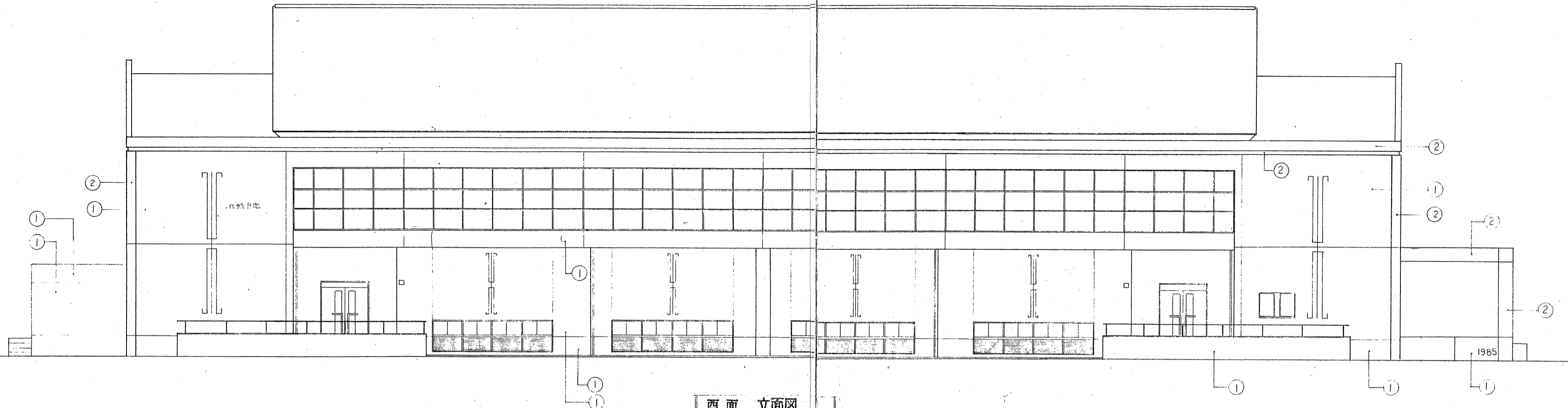

西面 立面図



南面 立面図

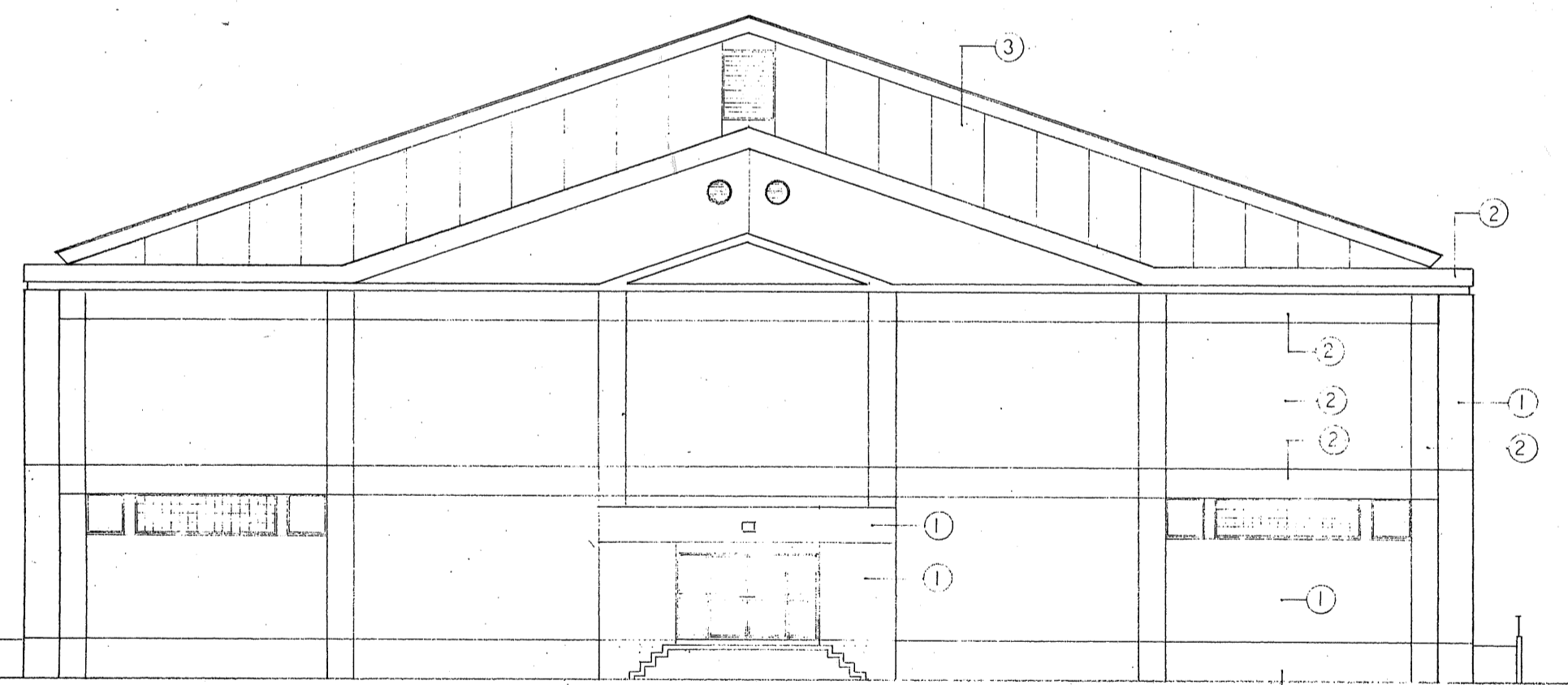

北面 立面図

凡例

①	打放シ A
②	打放シ B
③	ウレタン断熱材 (ウレタンフォーム)

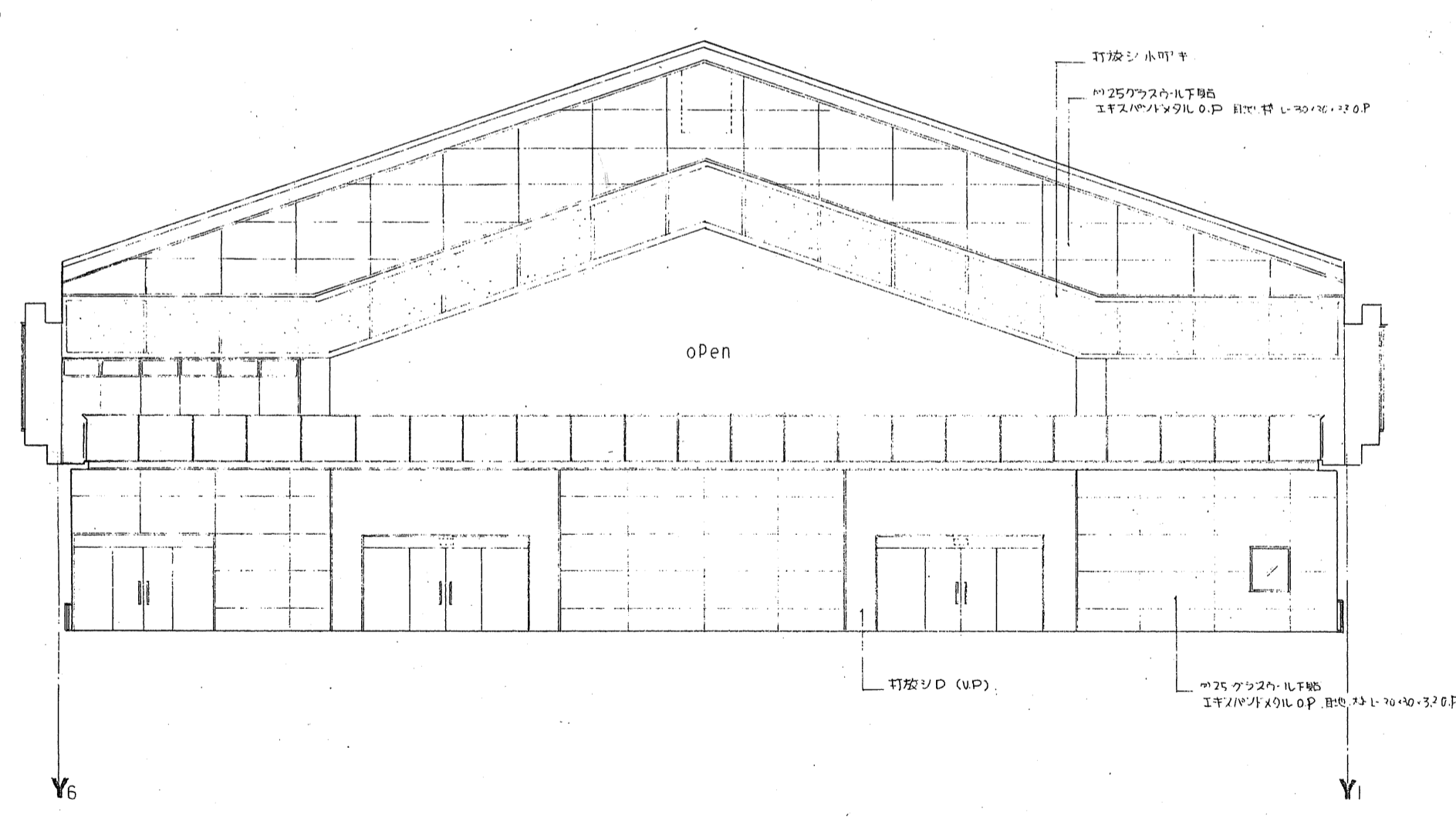
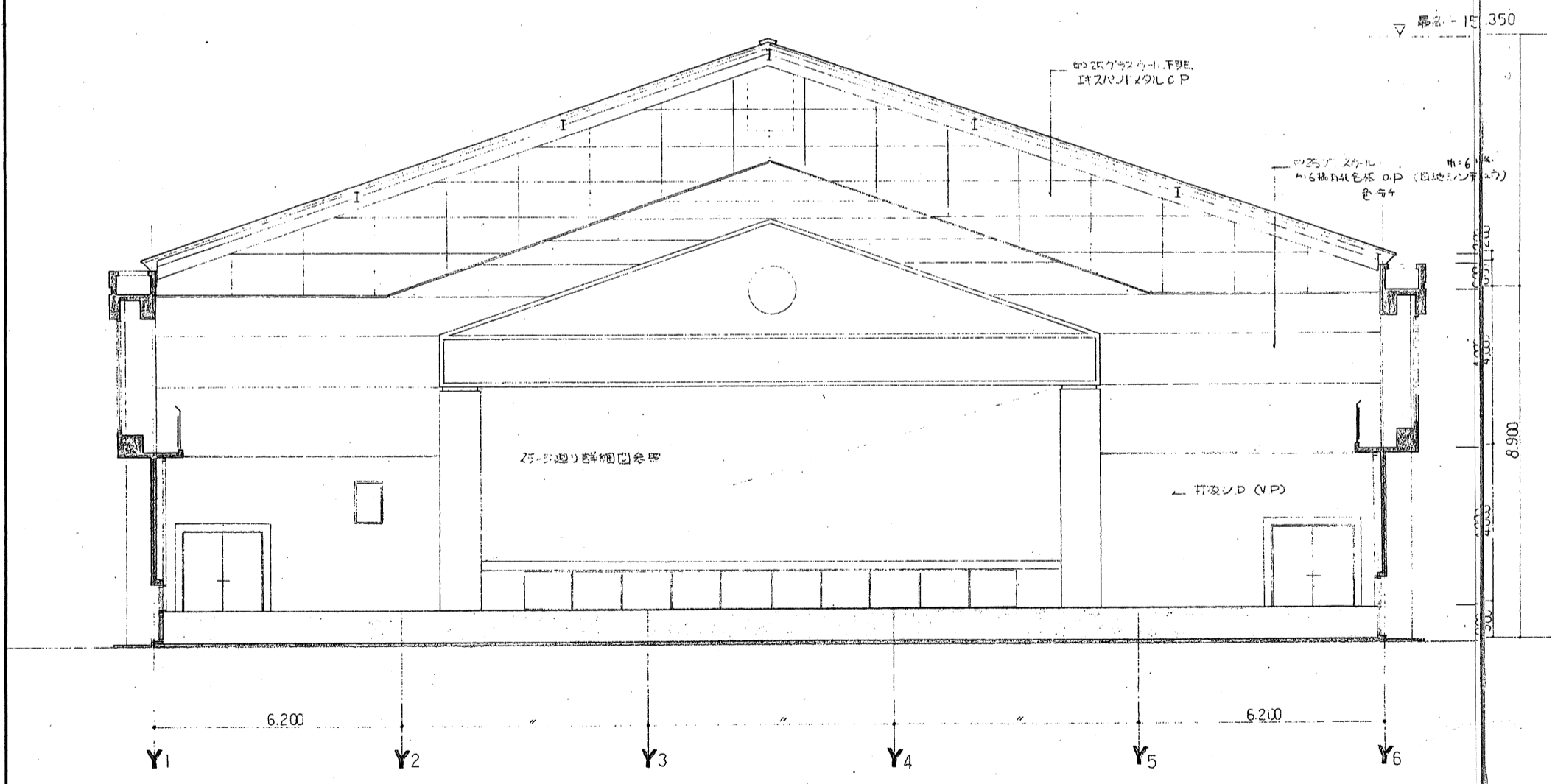
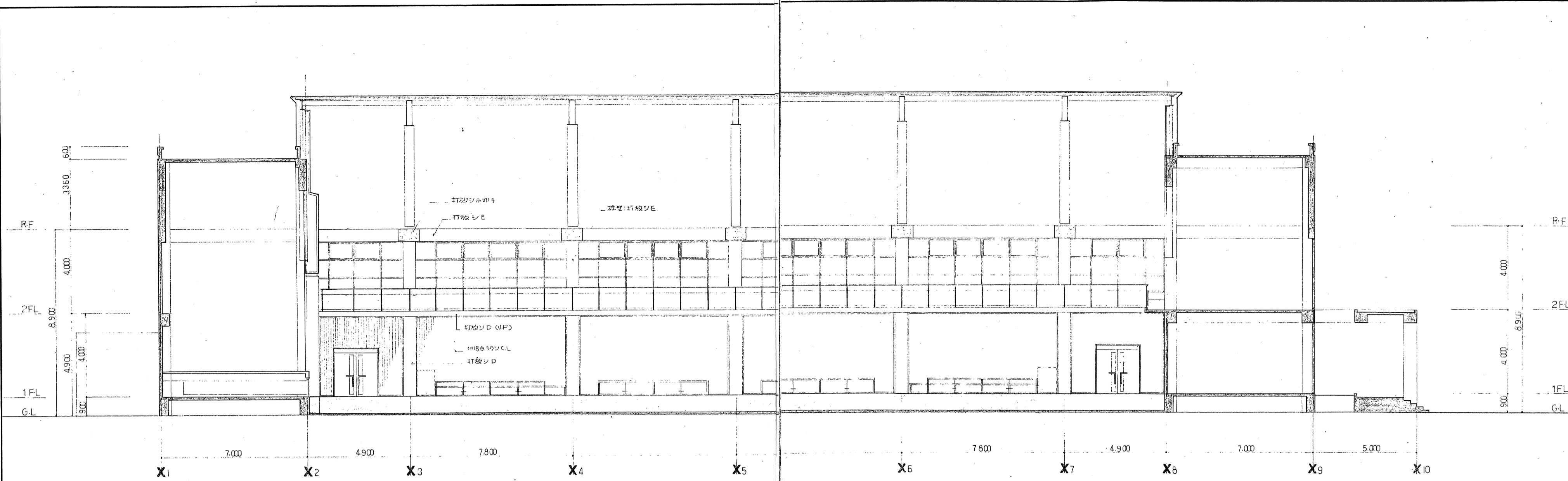

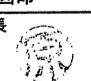
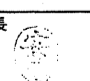
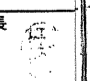
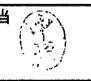
工事番号	 株式会社 匠建築研究所 TAKUMI ARCHITECTS & ENGINEERS	福岡市南区大池1丁目3番31号 1級建築士事務所登録第	〒815 TEL (092) 512-4711 号 1級建築士登録第31369号 原 徳	校図印	社長  室長  課長 	担当 	工事名称	刀洗勤労者体育センター新築工事	図面名	断面図 展開図	縮尺	1:100	図面番号	A/7

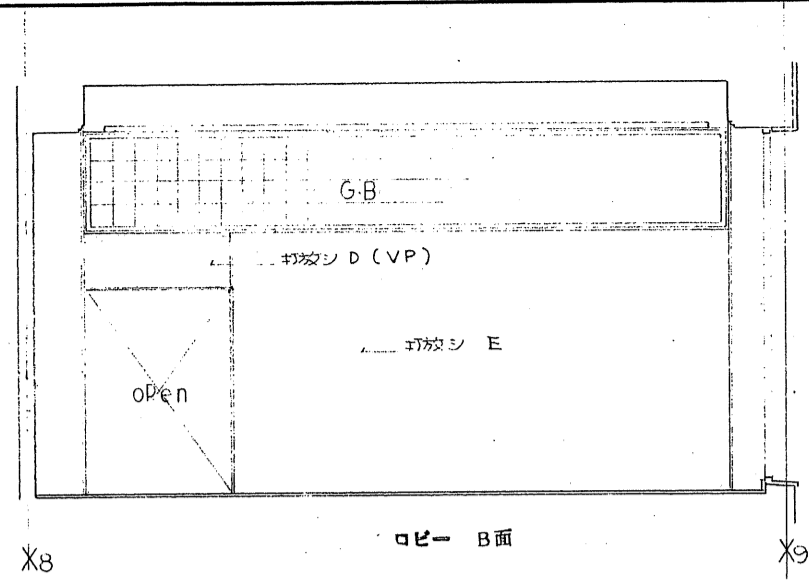

ロビー B面

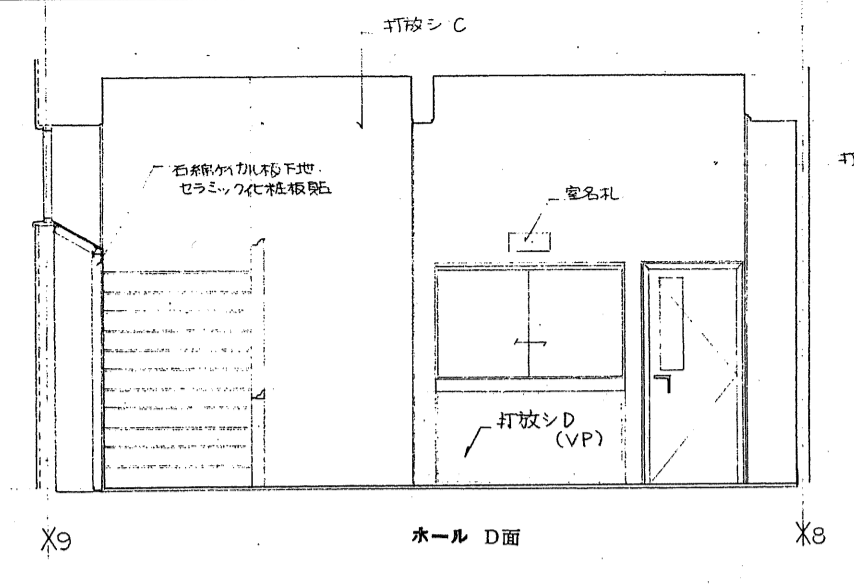

ホール D面

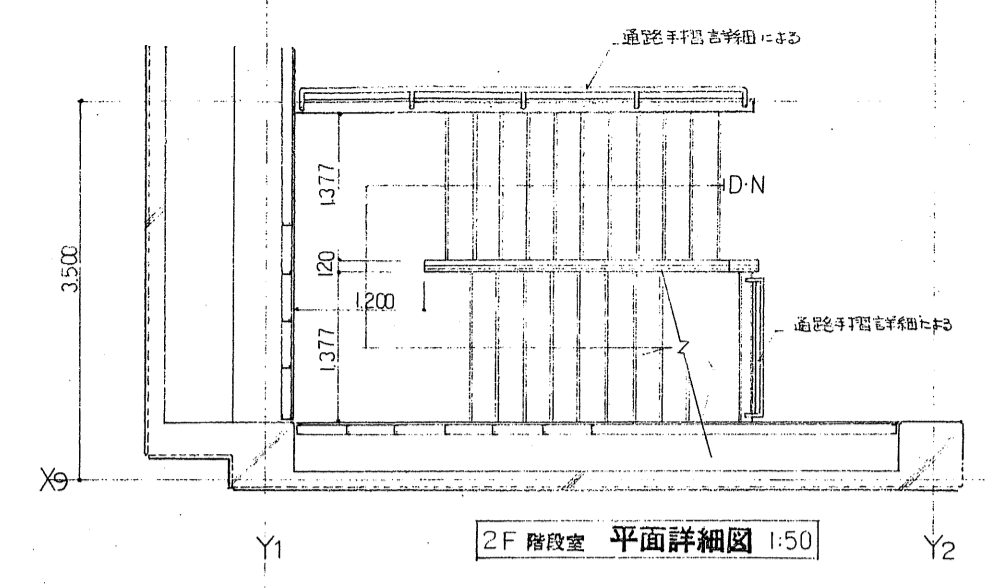

2F 階段室 平面詳細図 1:50

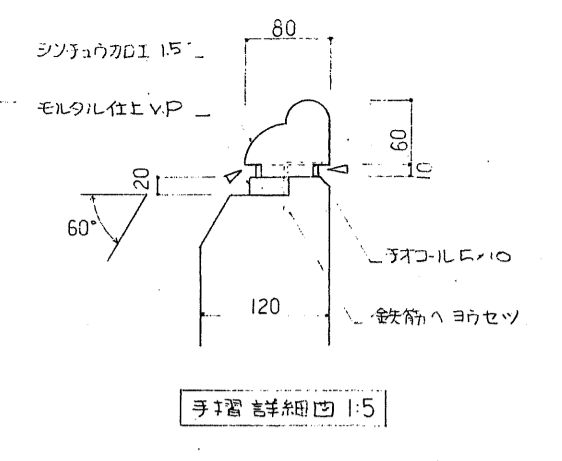

手摺器詳細図 1:5

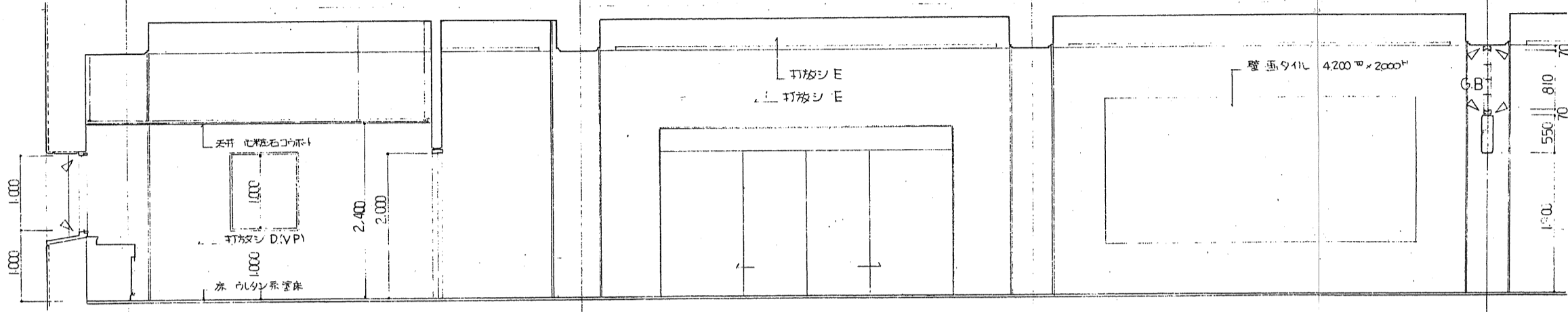

事務室 A面

ホール A面

ロビー A面

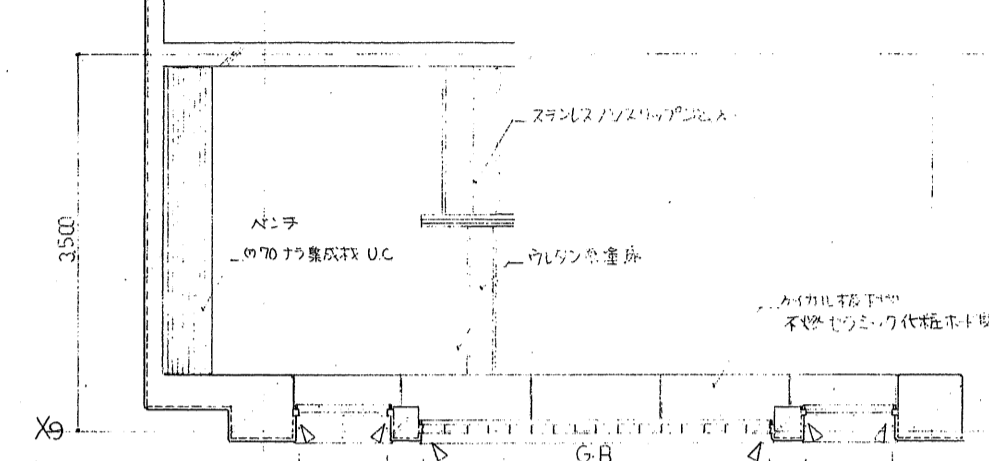

1F 階段室 平面詳細図 1:50

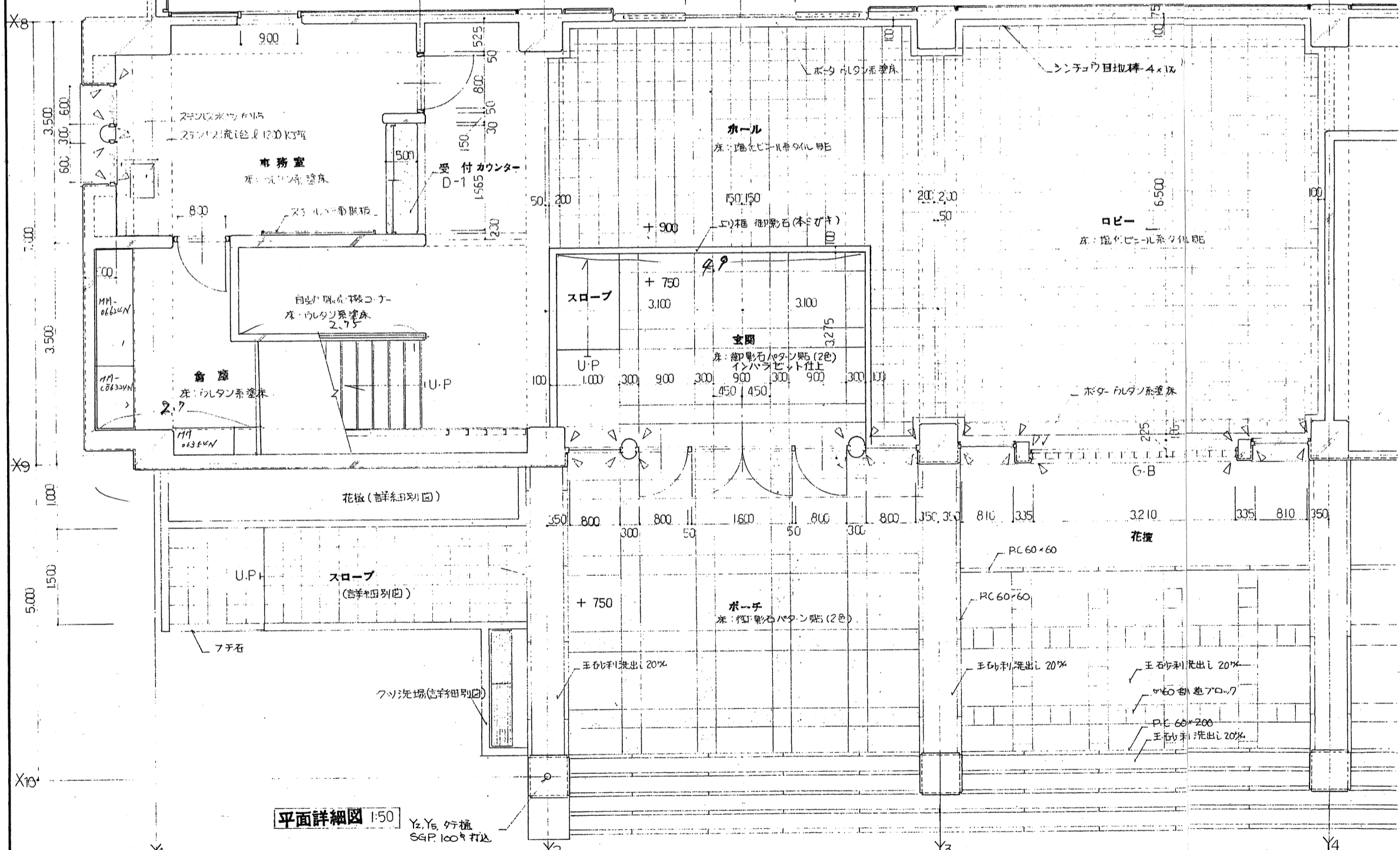

平面詳細図 1:50

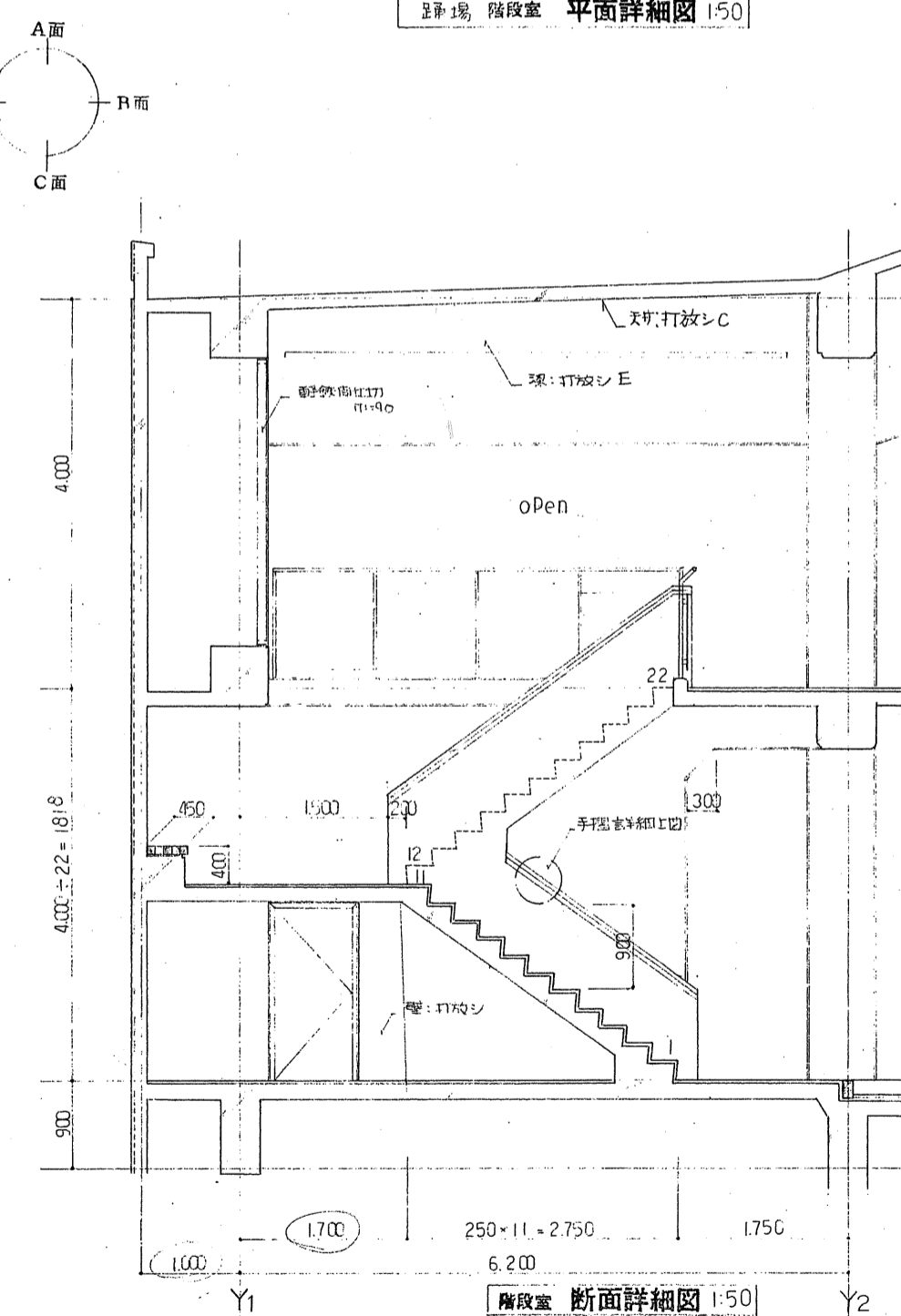

階段室 断面詳細図 1:50

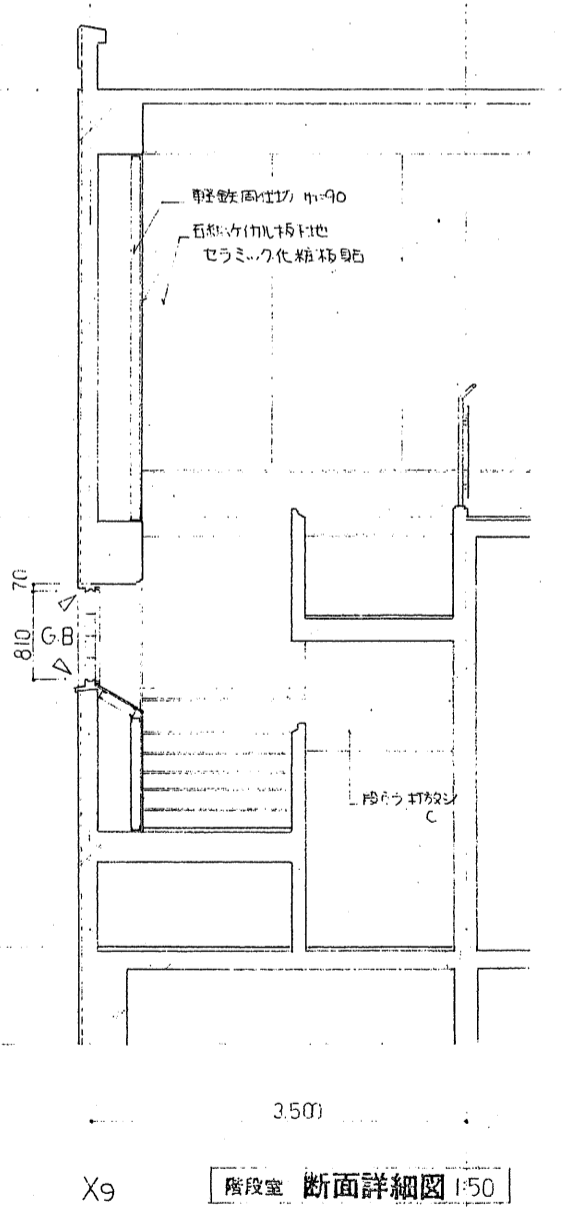

階段室 断面詳細図 1:50

工事番号	株式会社 匠建築研究所 TAKUMI ARCHITECTS & ENGINEERS	福岡市南区大池1丁目3番31号 1級建築士事務所登録第	〒815 TEL (092) 512-4711 号 1級建築士登録第31369号 原 徳	検図印 社長 室長 課長 担当	工事名称 大刀洗勤労者体育センター新築工事	図面名 玄関 ホール ロビー 事務室 詳細図	縮尺 1:50	図面番号 A/5
------	--	--------------------------------	---	--------------------	--------------------------	---------------------------	------------	-------------

凡例	
③	既設ネット貼
④	打放シ

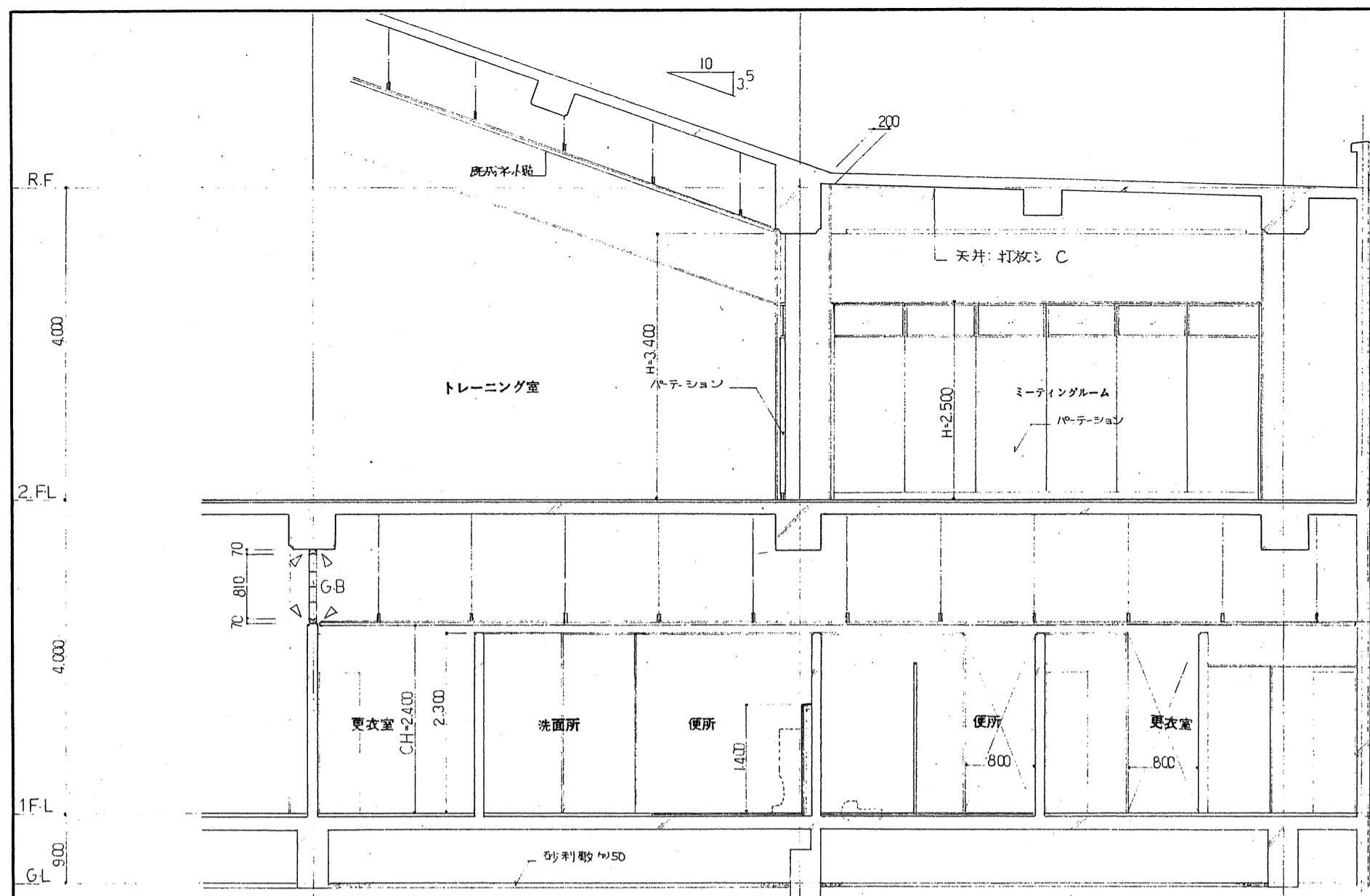

断面詳細図 1:50

打放シ C (壁梁スラブ共)
仕上区分
打放シ E

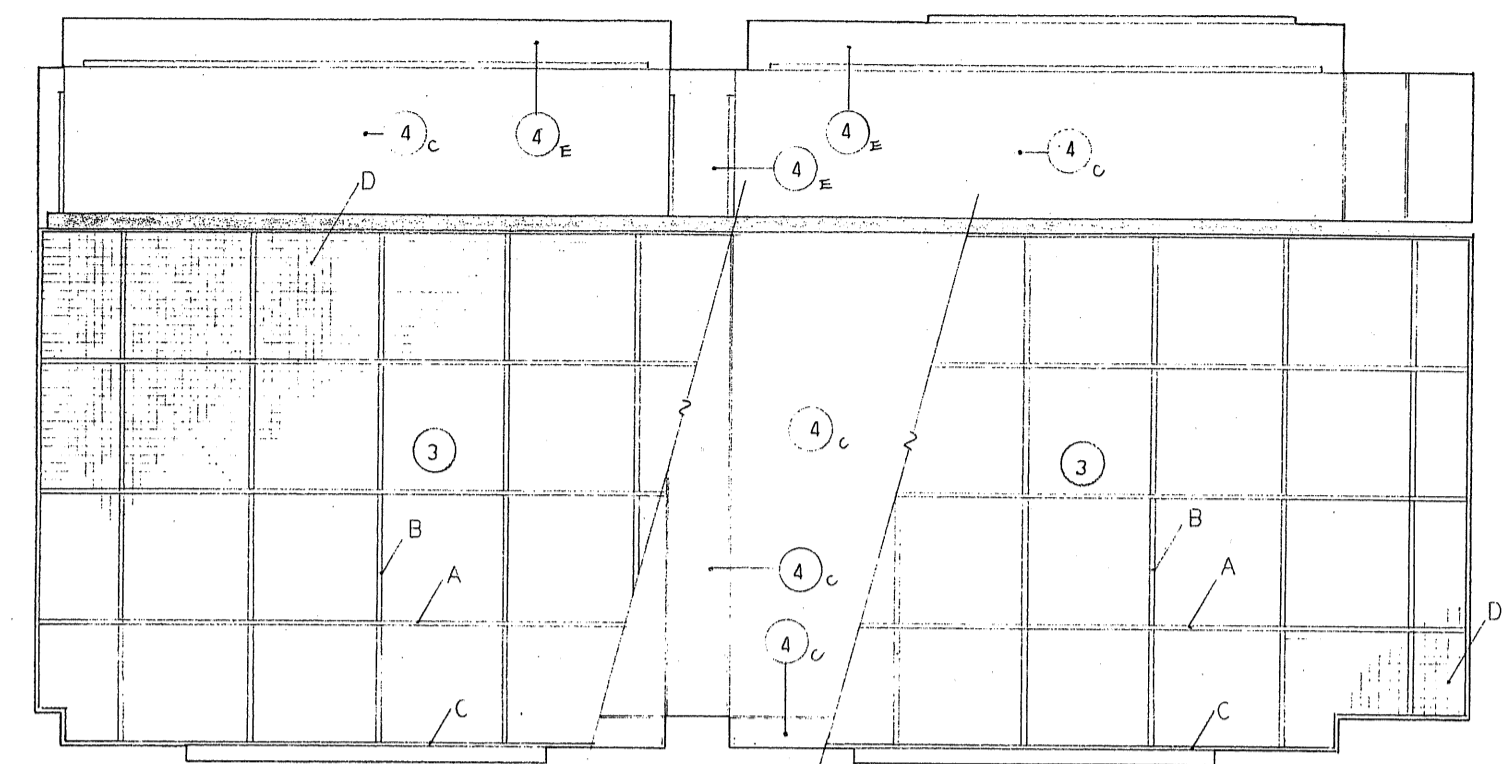

天井伏図 1:50

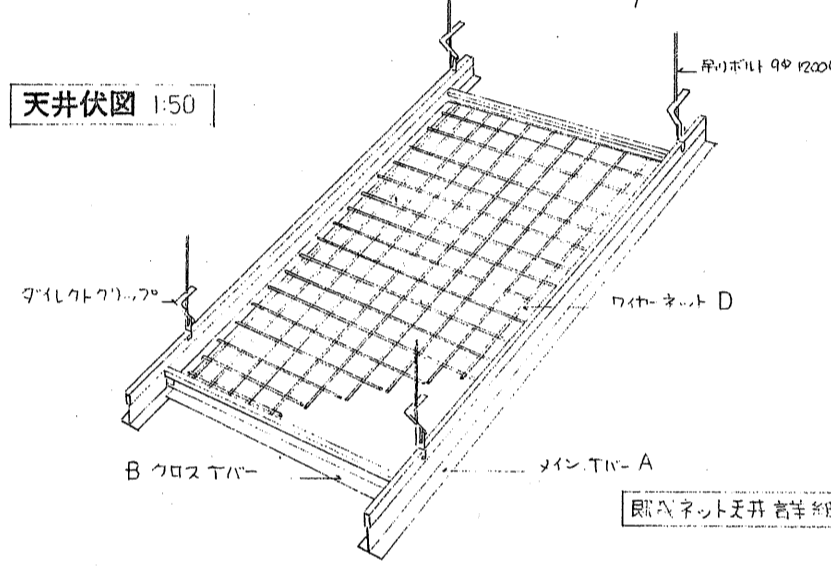

A	38	メイン timber 1200 ^φ	スチール製 1200 ^φ × 1200 ^φ 鋼製
B	24 ^φ	クロス timber 1200 ^φ	スチール製
C	22	鋼製	スチール製
D	24	ワイヤネット 300 ^φ	スチール製

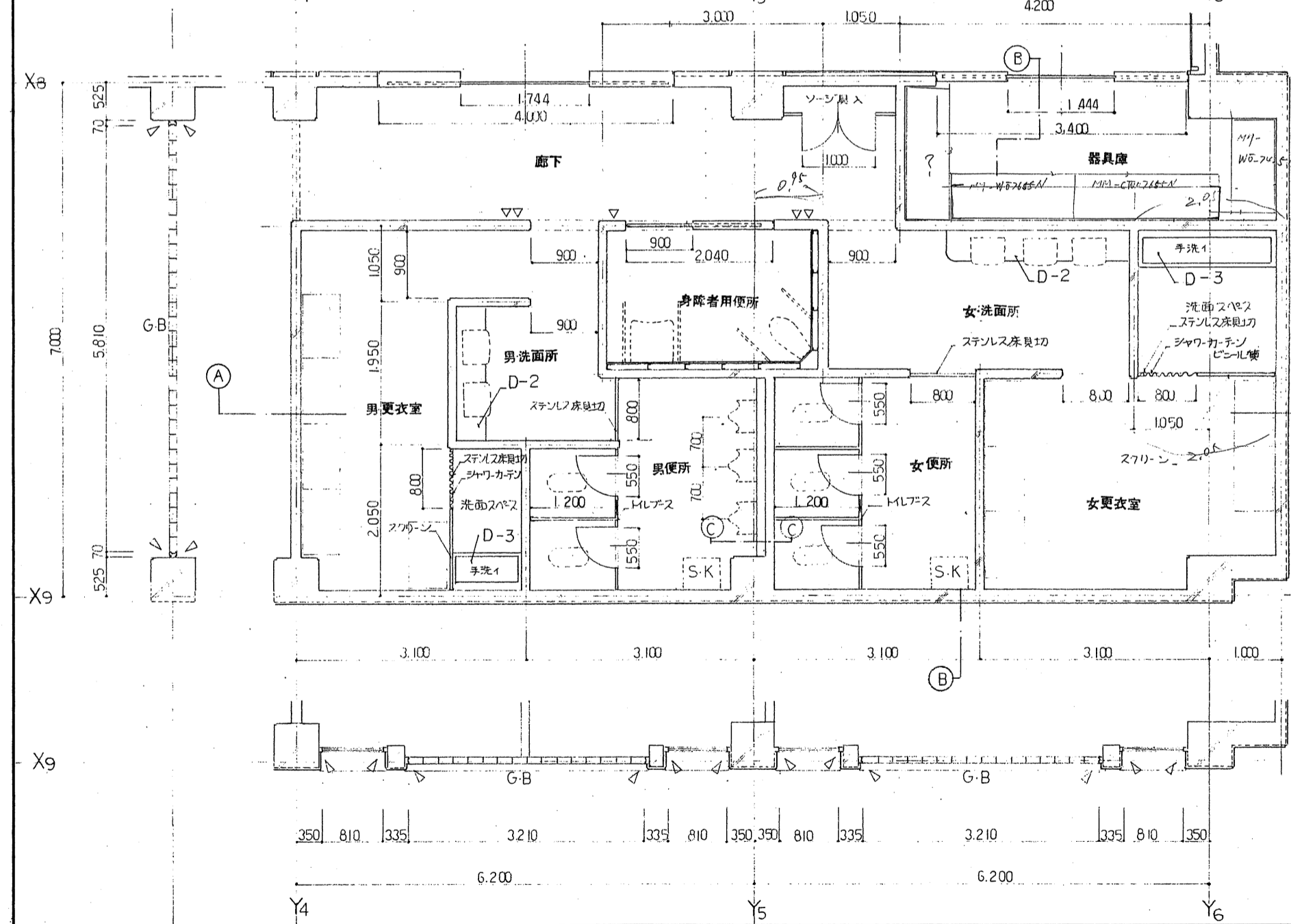

平面詳細図 1:50

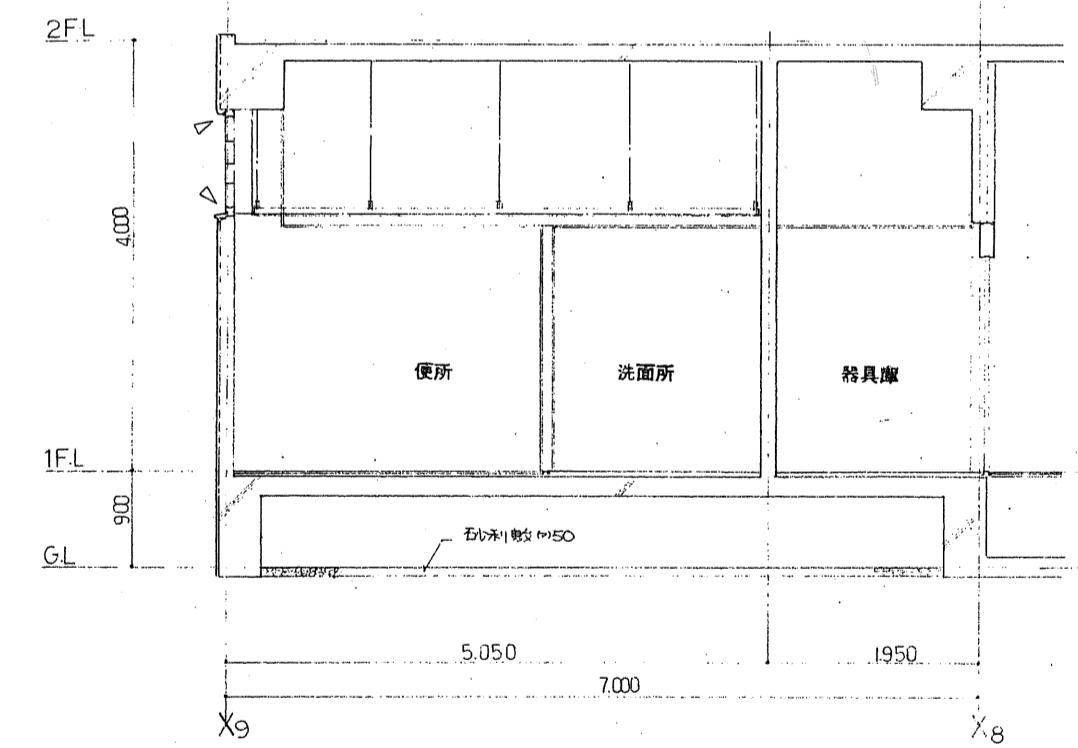

断面詳細図 1:50

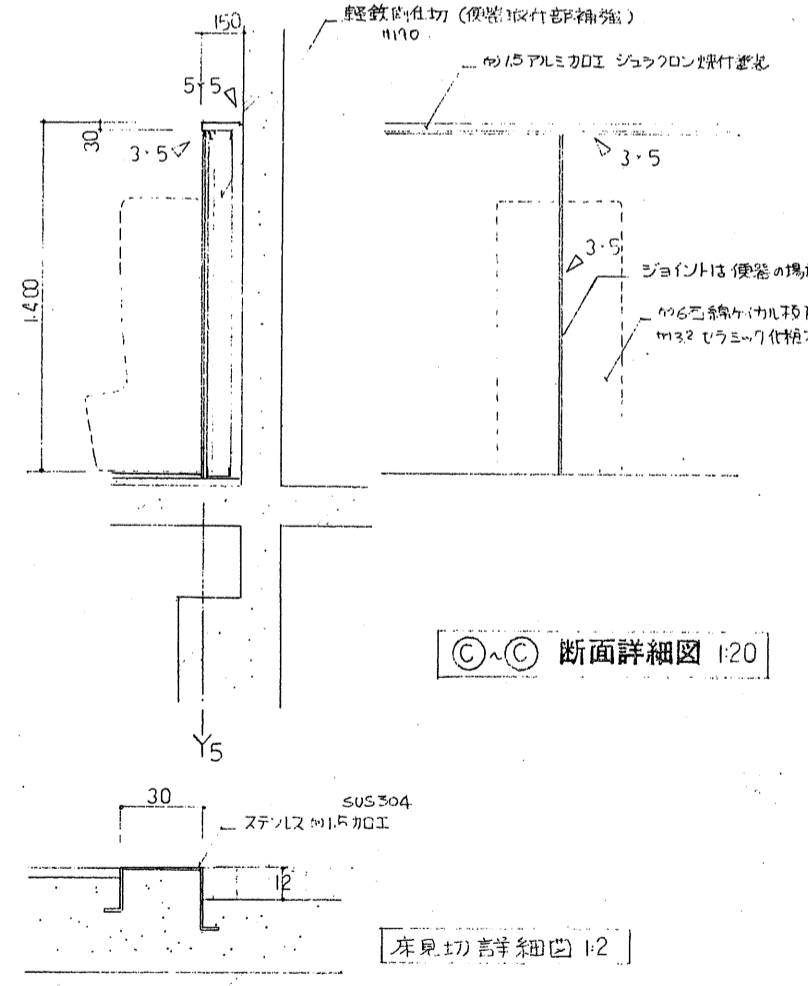

断面詳細図 1:20

床見切 詳細図 1:2