ふるさとが刻んだ半世紀 輝きをあしたへ

昭和30年頃の農作業

昭和32年　菊池小学校 新校舎上棟式

	町のあゆみ	世界事情
昭和30年		
3月	大堰、本郷、大刀洗の三村が合併し、大刀洗町が誕生	1955年 神武景気
5月	旧本郷村役場を庁舎にあてる	「三種の神器」
8月	初代町長に平田糸次郎氏が選ばれる	映画「エデンの東」
	菊池小学校が大刀洗小学校分校から独立	♪月がとっても青いから
10月	国勢調査人口13，861人	
31年		1956年 日ソ国交回復
		NHKカラーテレビ実験放送開始
		「太陽族」
		時代劇「鞍馬天狗」
32年		1957年 日本が国連加盟
4月	役場を冨多819番地に新築移転すると同時に山隈に大刀洗支所を置く	南極観測隊　昭和基地を設営
12月	菊池小学校　新校舎上棟式	時代劇「赤銅鈴之助」
		「神様、仏様、稲尾様」
33年		1958年 壱万円札発行（聖徳太子）
6月	大堰農協直営診療所を引き継ぎ、町立大堰診療所として設置	フラフープ流行
	＊大刀洗町農振計画（第一次）によって大堰農協に有線放送施設を設置開始（35年12月通話を開始し、47年12月に廃止）	岩戸景気
		東京タワー完成
		スバル360発売
		♪おーい中村君
		関門トンネル開通
34年		1959年 皇太子明仁殿下（現・天皇）美智子様ご成婚
5月	第二代町長に矢永進氏が選ばれる	伊勢湾台風
9月	町議会議員選挙	キューバ革命
		「カミナリ族」
		♪ギターをもった渡り鳥

昭和40年頃の役場と中学校の遠景

昭和32年　筑後川

昭和35年　婦人会研究発表会

35年	4月	郷洗中学校を大刀洗中学校と改称	1960年	チリ地震
	10月	国勢調査人口13，371人（この頃、岩戸景気とよばれ、経済の成長期となる）		安保条約反対闘争 だっこちゃん発売 日米安保条約が成立 時代劇「白馬童子」 池田内閣が発足し、国民所得倍増計画を決定
36年	6月	大刀洗中学校が現在地に用地を買収し、37年1月に木造平屋5教室が完成	1961年	農業基本法が公布される ケネディー大統領就任 日赤が愛の献血運動を開始 ♪上を向いて歩こう
	7月	商工会法が制定され、大刀洗町商工会が発足		
37年	7月	本郷小学校と大刀洗小学校プール完成	1962年	堀江謙一ヨットで太平洋横断 キューバ危機 テレビ画像衛星中継に成功 「わかっちゃいるけどやめられない」 ♪いつでも夢を
	11月	第三代町長に井上虎之助氏が選ばれる		
38年	1月	大刀洗小学校鉄筋2階建校舎8教室新築（校舎西）	1963年	吉展ちゃん誘拐事件 狭山事件 力道山死亡 新千円札（伊藤博文）発行 「三ちゃん農業」 ケネディ大統領暗殺 東海村で日本初原子力発電に成功 ♪こんにちは赤ちゃん
	3月	大堰小学校北校舎鉄筋2階建完成		
	8月	大刀洗小学校鉄筋2階建南校舎特別教室・9月給食室新築		
	9月	大刀洗中学校の鉄筋三階建校舎建築に着手		
	12月	町議会議員選挙 西光寺の木像阿弥陀三尊像が県の重要文化財に指定される		

昭和44年　町民体育大会

昭和36年　江戸南水路

昭和40年　小石原川（大堰神社裏）

昭和39年	3月	町立本郷診療所を廃止	1964年
	5月	大刀洗中学校3階建北校東側舎完成	東京オリンピック 東海道新幹線開業 アイビールック
	6月	大刀洗中学校を北鵜木より現在地に移転	「みゆき族」 人形劇「ひょっこりひょうたん島」 ♪幸せなら手をたたこう ワンカップ大関発売
昭和40年	4月	筑後川が一級河川に指定される 恵利堰改修工事完成	1965年 日韓基本条約調印 エレキブーム パンタロン
	7月	大堰小学校と菊池小学校プール完成	三池工、夏の高校野球大会で優勝
	10月	国勢調査人口12，892名（経済が急激に成長し、この頃をいざなぎ景気とよばれる）	第一回プロ野球ドラフト会議開催
41年	3月	町立大堰診療所を廃止	1966年 ビートルズ来日 グループサウンズ 「巨人の星」掲載
	11月	井上虎之助氏、町長に再選される	「しあわせだなー」 ♪こまっちゃうな 映画「白い巨塔」
42年	3月	大刀洗中学校体育館完成	1967年 吉田茂元首相死亡 ボウリングブーム
	9月	町議会議員選挙	「核家族」 ミニスカートブーム ドラマ「コメットさん」 ♪夜霧よ今夜もありがとう
43年			1968年 三億円事件 川端康成ノーベル文学賞受賞 小笠原諸島が日本に復帰

昭和47年　コンバインによる収穫

昭和46年　大堰神社水天宮参り

昭和46年　赤ちゃんコンテスト

44年	10月	第1回町民体育大会を開催	
	11月	千歳中学校全焼	
45年	2月	菊池小学校南校舎完成	1969年
	3月	大堰小学校火災	人類初月面着陸
		千歳中学校廃止	五百円札（岩倉具視）発行
	4月	大刀洗中学校が大堰校区の生徒を収容	交通違反点数制度スタート
	8月	大刀洗中学校女子卓球が全国選抜卓球選手権大会優勝及び県大会5年連続優勝（41年～45年）	原子力船むつ進水
	10月	国勢調査人口12，769人	1970年
		久留米広域市町村圏事務組合設立	日航「よど号」事件
		大刀洗中学校プール完成	大阪で万国博覧会
	11月	大堰小学校南校舎完成	人口一億人突破
		井上虎之助氏、町長に三選される	ドラマ「時間ですよ」
		大刀洗中学校北校舎西側完成	♪四つのお願い
	12月	町広報第1号を発行	第一回全日本女子プロボウリング選手権で中山律子優勝
		大刀洗中学校完全給食開始	
46年	2月	町体育協会発足	1971年
		＊農業地域振興計画の線引に着手し、49年1月に認定される	ドルショックで株価大暴落
		＊稲作転換特別対策簡易土地改良事業（鳥飼地区43ha）を施行	アスワン・ハイ・ダム完工
	9月	町議会議員選挙	東パキスタン独立
	11月	久留米地区広域消防組合設立	カップヌードル発売
	12月	第1回町民文化祭を開催	大鵬引退
			ドラマ「仮面ライダー」
			沖縄返還協定締結
			♪私の城下町

♪恋の季節

昭和49年　横綱輪島の土俵入り（本郷小学校）

昭和47年　町民柔剣道場の起工式

昭和50年　役場新庁舎完成

昭和47年　ダイヤル式電話での記念通話

47年 3月	町民柔剣道場完成（中学校横）	1972年	浅間山荘事件
4月	町章を制定（大川市の本村和夫氏の作品）		横井庄一氏グアムで救出
			ウォーターゲート事件
5月	大堰農協、本郷農協、大刀洗農協が合併し、大刀洗町農業協同組合が発足		「お客様は神様です」
			札幌冬季オリンピック開催
8月	三井消防署が開設され、消防と救急医療体制が整う		山陽新幹線の新大阪―岡山間開通
12月	大刀洗町の電話がダイヤル式に		日中国交正常化
	第一次大刀洗町総合計画策定		♪この広い野原いっぱい
48年 3月	ライスセンター完成	1973年	石油危機
4月	（株）神港電機計器製作所福岡工場が操業開始		日航機ハイジャック
	大刀洗小学校体育館完成		「せまい日本そんなに急いでどこへ行く」
11月	本郷小学校給食優良校で文部大臣表彰受賞		♪母に捧げるバラード
12月	三井消防署三井出張所が開設され、消防と救急医療体制が強化される		映画「燃えよドラゴン」
49年 1月	マイクロバス（26人乗り）を購入し、老人クラブの送迎開始	1974年	甲山事件
	農村地域工業導入実施計画を策定し、大刀洗飛行場跡地に百部隊と大刀洗南の工場団地を選定		小野田寛郎氏フィリピンで救出
3月			長島茂雄引退「わが巨人軍は永久に不滅です」
4月	国土調査事業に着手		三菱重工ビル爆破事件
10月	オリエンタルコンクリート㈱福岡工場操業開始		「ノストラダムスの大予言」
11月	第四代町長に四ヶ所靖登氏が選ばれる		ハイセイコー引退
			映画「エクソシスト」
12月	町土地開発公社設立		
昭和50年 2月	菊池小学校屋内体育館並びに4教室分新築	1975年	沖縄海洋博
			日本人女性エベレスト初登頂
3月	役場新庁舎完成（旧庁舎は農協本		

昭和52年　菊池校区婦人会による大刀洗公園の清掃

昭和50年　20周年記念式典

昭和54年　片ノ瀬橋側道橋完成

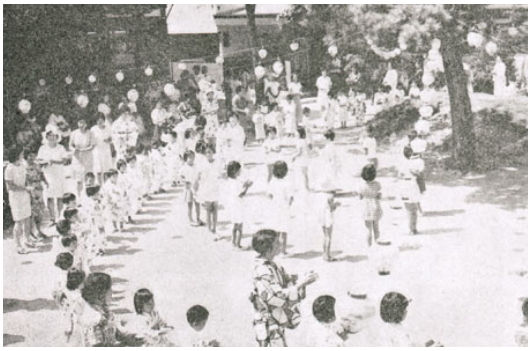

昭和51年　大刀洗保育園盆踊り大会

	4月	所となる） 合併20周年記念式典を行う ＊小規模土地改良事業（北鵜木地区13ha）を実施	山陽新幹線の岡山―博多間開通 映画「ジョーズ」 ♪およげたいやきくん ベトナム戦争が終結
	8月	大刀洗小学校屋外給食場新設	
	9月	町議会議員選挙	
	10月	国勢調査人口12，773人	
51年	11月	福岡県南情報センターが発足し、電算機の共同利用による事務処理を開始	1976年 ロッキード事件（田中前首相逮捕） 日本初5つ子誕生 植村直己単独犬ぞり旅行成功 「記憶にございません」 ♪ペッパー警部 コンコルド、初の乗客を乗せ飛行
52年	1月	大堰小学校屋内運動場完成	1977年 日航機ハイジャック事件 青酸コーラ事件 王貞治756号達成（国民栄誉賞第一号） プリントゴッコ発売 「普通の女の子に戻りたい」 マイルドセブン発売150円 全米女子プロゴルフ選手権で樋口久子優勝
	2月	本郷小学校屋内運動場完成 ＊小規模土地改良事業（西大刀洗地区6ha）を実施 ＊地域農政特別対策事業（高食地区15ha）に着手（54年3月完了）	
	3月	老人パイロット施設一粒会館完成	
	10月	大刀洗中学校給食優良校で文部大臣表彰受賞	
	12月	大刀洗町中央公民館完成	
53年	2月	大堰保育所完築	1978年 新東京国際空港開港 日中平和友好条約調印 家庭内暴力 「口裂け女」 江川問題でドラフト論争 ♪与作
	3月	陽和産業㈱福岡工場操業開始	
	7月	老人クラブ送迎用に大型バス（53人乗り）を購入	
	11月	四ヶ所靖登氏町長無投票で再選される	

昭和55年　街頭自転車の診断

昭和の床島用水北水道

昭和56年　ソウメン流し

54年	3月	国土調査事業を終了 ＊新農業構造改善事業（大堰地区84ha）に着手（58年3月完成）	1979年	東京サミット サッチャー、ヨーロッパ初女性首相
	5月	西大刀洗・本郷団地公営住宅完成 大刀洗町民の健康づくり推進協議会発足		「ナウい」 ♪魅せられて
	9月	町議会議員選挙		インベーダー・ゲーム流行
	12月	大堰小学校創立70周年		
55年	3月	南部コミュニティーセンター完成 三輪衛生施設組合三輪ごみ共同処理場完成	1980年	山口百恵・三浦友和結婚 「蒼い時」
	5月	ナショナル住宅産業㈱九州工場操業開始		ジョンレノン射殺 大平首相急死、衆参ダブル選挙
	10月	国勢調査人口13，203人		イラン・イラク戦争 映画「エレファントマン」 ♪鼻
56年	2月	就業改善センター完成	1981年	神戸ポートピア'81
	3月	本郷小学校全面改築とあわせて給食食堂も新築		窓ぎわのトットちゃん 英チャールズ皇太子・ダイアナ妃結婚
	4月	フガク工機㈱九州工場操業開始		なめねこ
	12月	大刀洗町史発行		「クリスタル族」 貴ノ花、輪島引退
57年	3月	両筑衛生施設組合「両筑苑」全面改築される	1982年	日航機羽田沖墜落 ホテルニュージャパン火災
	4月	九州農政局筑後川中流域農業水利事務所床島支所が設置される（役場庁舎内に仮事務所がおかれる） ＊小規模土地改良事業（又原地区7ha）を実施		気くばりのすすめ 積木くずし 映画「E・T」 ♪赤いスイートピー
	9月	大刀洗町国土利用計画を策定		フォークランド紛争
	11月	四ヶ所靖登氏町長無投票で三選さ		500円硬貨発行

昭和59年　大堰小学校手作り凧揚げ

昭和57年　九州横断自動車道安全祈願祭

百間堰

昭和59年　新旧江戸橋

	12月	れる 筑後川中流域農業水利事務所床島支所が新築完成し移転	
58年	3月	野菜集出荷場完成 ＊県営圃場整備事業（大刀洗中部地区343ha）に着手 ＊団体営圃場整備事業（菅野地区31ha）に着手	1983年
	9月	九州横断自動車道大刀洗工事着手される	三宅島噴火 大韓航空機撃墜事件 東京ディズニーランド開園
	12月	菊池小学校給食食堂完成	青函トンネル貫通 おしん ♪クリスマス・イブ
59年	3月	三井地区農業共済組合が設立され、農業共済事業を移管	1984年
	5月	山隈町営住宅完成 床島用水の二又川サイフォン完成 日本ドライフーズ㈱操業開始	壱万、五千、千円の新札が発行 グリコ・森永事件 ガンディー首相暗殺
	10月	新江戸橋完成	三井三池・有明鉱坑内火災
	12月	文化祭を文化産業まつりとして開催	「くれない族」
昭和60年	3月	「福岡県あるけ走ろう大会」を開催 大刀洗勤労者体育センター完成 ＊県営圃場整備事業（大刀洗東部地区99ha）に着手	1985年
	5月	本郷町営住宅完成 九州日本高圧電気㈱操業開始	日航ジャンボ機墜落 豊田商事事件 ユニバーシアード神戸大会
	10月	大刀洗町の市外局番が0942になる 国勢調査人口13，576人	北の湖引退 「新人類」 ♪We Are The World
	11月	町制施行30周年記念式典を行う	

昭和60年　30周年記念町民まつり

昭和61年　モグラ打ち

昭和63年　精霊舟

昭和61年　甘木鉄道開業

61年	2月	大刀洗診療所・健康管理センター完成	1986年
		大堰小学校給食食堂及び特別教室完成	
	3月	菊池小学校創立30周年	
	4月	青少年健全育成町民会議結成	
	8月	甘木鉄道レールバス開業	
		大刀洗中学校相撲部全国大会出場（中体連）	
	11月	三田橋架替工事完成	
		四ヶ所靖登氏町長無投票で四選される	
62年	2月	九州横断自動車道（鳥栖―朝倉）開通	1987年
	3月	菊池小学校北校舎完成	
	4月	＊県営圃場整備事業（西部地区190ha）に着手	
		大刀洗平和記念館オープン	
		電算単独処理開始	
	5月	老人クラブ送迎バス（47人乗り）購入	
	7月	町道上野草分飛行場中央線3期工事完成	
63年	1月	大刀洗中学校給食室完成	1988年
	2月	大刀洗中学校南校舎完成	
	3月	第二次総合計画策定	
		＊団体営圃場整備事業（菅野地区31ha）工事完了	
	10月	近畿電機㈱九州工場操業開始	
	12月	町道猪本高食線完成	

三原山噴火	
チェルノブイリ原発事故	
男女雇用機会均等法施行	
マイクタイソン史上最年少世界ヘビー級王者	
衆参議員同時選挙	
国鉄分割民営化・JRスタート	
石原裕次郎死去	
サラダ記念日	
「酸性雨」	
市制町村制100周年	
大韓航空機事件	
映画「ラストエンペラー」	
リクルート疑惑	
東京ドーム完成	
瀬戸大橋開通	
「オバタリアン」	
♪乾杯	
ソウルオリンピック（ベン・ジョンソンら薬物使用スキャンダル）	

平成4年　ひばりロードふれあいマラソン

平成2年　とびうめ国体炬火リレー

平成4年　町内小学校5年生ふれあい体験学習

平成3年　台風17・19号による被害

平成元年	3月	本郷保育所改築	1989年
		大刀洗公園を整備	
		アジア太平洋博覧会（お田植踊り・五庄屋太鼓披露）	
	12月	町道山隈甘木線完成	
		県営圃場整備（西部第二地区）着工	
2年	3月	ふれあいセンター完成	1990年
	8月	小郡三井医師会休日診療、地域医療センター完成	
	10月	国勢調査人口14，098人	
	9月	とびうめ国体開催される	
	10月	幼年消防クラブ結成	
	11月	四ヶ所靖登氏町長無投票で五選される	
3年	4月	農協合併、JAみいが発足	1991年
		上水道事業開始	
	5月	大刀洗文化協会発足	
	7月	本郷小学校創立百周年	
	9月	台風17・19号が直撃、町内でも建物や農作物大被害	
		町議会議員選挙	
4年	1月	町のシンボル制定（木・花・鳥）	1992年
	3月	第一回ひばりロードふれあいマラソン大会	
	4月	大刀洗診療所に友清明先生着任	
	6月	桂川床島用水魚道完成	
	8月	大刀洗中学校女子柔道個人全国大会出場（中体連）	
	9月	学校週5日制がスタート	

昭和天皇崩御	スペースシャトル日本人初飛行士毛利衛氏宇宙へ
ベルリンの壁崩壊	小説「真夜中は別の顔」
天安門事件	PKO協力法案成立
リクルート事件	「今まで生きていた中で一番幸せです」
美空ひばり死去	西日本短大附、夏の甲子園優勝
「ほたる族」	
消費税3％導入	
天皇即位の礼	
東西ドイツ統一	
♪おどるポンポコリン	
「アッシーくん」	
大学入試センター試験開始	
日本人初宇宙飛行士秋山豊寛氏ソユーズで宇宙へ	
雲仙普賢岳火砕流発生	
信楽鉄道列車事故	
湾岸戦争勃発	
千代の富士引退	
若貴ブーム	
♪SAY・YES	

平成5年　大刀洗ドリームセンター完成

平成7年
本郷小6年生による奈良の大仏作成

平成7年　フリーマーケット

5年	3月	(社)大刀洗町社会福祉協議会発足	1993年
	4月	環境美化条例施行 運動公園、葬斎場「河北苑」オープン	皇太子・雅子様ご成婚 映画「ジュラシックパーク」 Jリーグ開幕
	8月	大刀洗中学校相撲部全国大会出場（中体連）	「ドーハの悲劇」 田中角栄死去
	9月	ディサービスセンター「旅路の荘」オープン	♪島唄
	11月	大刀洗ドリームセンターオープン	
6年	3月	JA福岡園芸連営農支援センターオープン	1994年 松本サリン事件 関西国際空港開港
	4月	大刀洗町老人保健福祉計画策定	大江健三郎ノーベル文学賞受賞
	7月	町立図書館オープン	向井千秋氏宇宙へ
	9月	町道上野高樋本郷線完成	「同情するなら金をくれ」
	10月	県営圃場整備事業中部地区竣工	
	11月	四ヶ所靖登町長無投票で六選される	
7年	2月	町道上野草分飛行場中央線4期工事完成	1995年 阪神淡路大震災 地下鉄サリン事件
	3月	町道山隈小島線完成	オウム事件摘発
	4月	第五代町長に柳武敏氏が当選	「もんじゅ」ナトリウム漏れ
	5月	大刀洗町文化事業協会設立	大リーグ野茂投手新人王
	8月	大刀洗中学校ソフトテニス部全国大会出場（中体連）	「がんばろうKOBE」
	9月	農業集落排水施設供用開始（大堰地区）	
	10月	大刀洗町武道場、テニスコート完成 国勢調査人口14，755人	
	11月	特定環境保全公共下水道工事着工 故・四ヶ所靖登氏が名誉町民の称号を授与	

平成8年　カントリーエレベーター完成

平成10年　交通安全協会によるカーブミラー点検

平成9年　九七式戦闘機展示

8年	1月	流域下水道工事着工	
	3月	筑後川中流農業水利事業完工 農業集落排水施設供用開始（栄田地区）	
	4月	大刀洗小学校創立百周年	
	5月	合併処理浄化槽設置整備事業開始 ＪＡみい大刀洗カントリーエレベーター完成	
	10月	第一回大刀洗町長杯ひばりカップ争奪少年野球大会	
9年	5月	母子保健計画策定	1996年
	8月	九七式戦闘機展示記念式典	ガルーダインドネシア航空離陸失敗炎上
	12月	学校給食における学校・家庭・地域の連携推進事業	原爆ドーム世界遺産に O-157列島襲う 「メークドラマ」 映画「Ｓｈａｌｌ　ｗｅ　ダンス？」
10年	1月	下高橋官衙遺跡が国指定史跡となる	1997年
	11月	大刀洗中学校ソフトテニス部全国大会出場（選抜）	消費税率５％に引き上げ 神戸小学生殺傷事件 ロシアタンカー重油流出事故 香港、英国から中国に返還 映画「タイタニック」 ダイアナ元妃交通事故死
			1998年
			郵便番号が７桁に 長野オリンピック・パラリンピック 和歌山カレー毒物混入事件 明石海峡大橋が開通 松坂大輔投手、決勝でノーヒット・ノーラン、甲子園春夏連覇 Ｗ杯日本初出場 奈良県黒塚古墳から三角縁神獣鏡が出土

平成13年　大堰ふれあいの会　祖父母学級竹トンボ作り

平成11年　ドリームセンターでの移動科学館

平成13年　第16回 全国選抜ゲートボール大会入場行進

平成12年　菊池小学校で土器づくり

平成11年	3月	第三次総合計画策定	
	4月	大堰公園完成	地域振興券交付
	5月	柳武敏氏町長に再選	福岡ダイエーホークスリーグ初優勝
	7月	市郡中学校陸上競技大会で大刀洗中学校が初の完全優勝を達成	「2000年問題」五体不満足
	8月	小郡三井地区広域シルバー人材センター大刀洗支所開設	♪だんご3兄弟
	9月	第三次国土利用計画策定	
	12月	町議会議員選挙	
		福童浄化センター施設工事着工	
12年	1月	第六代町長に平田喜次郎氏が当選	2000年
	3月	老人保健福祉計画・介護保険事業計画策定	九州・沖縄サミット開催
		上水道事業全町域整備完了	旧石器発掘ねつ造事件
		県営圃場整備事業（西部・中部地区）完了	シドニーオリンピック、高橋尚子マラソン優勝、国民栄誉賞受賞
	4月	総合案内窓口設置	二千円札発行
	10月	国勢調査人口15，227人	
13年	3月	大刀洗中学校テニス男子全国大会出場、女子九州大会優勝（選抜）	2001年
	4月	憩いの園大堰交流センター完成	アメリカ同時多発テロ
	5月	大刀洗町都市計画区域指定	アフガニスタン空爆
		第16回全国選抜ゲートボール大会に本郷チーム出場	池田小児童殺害
		大刀洗町ボランティア連絡協議会発足	しし座流星群
	8月	大刀洗中学校ソフトテニス部全国大会出場（中体連）	皇太子夫妻第一子誕生
			家電リサイクル法実施
14年	2月	大刀洗町都市計画用途地域道路指定	2002年
	3月	大刀洗町障害者福祉計画策定	小柴昌俊氏ノーベル物理学賞・田中耕一氏ノーベル化学賞受賞
		古川橋新設工事完成	松井秀喜ニューヨークヤ

平成14年　甘木鉄道 今隈駅開設

平成14年　保育園児 茶道のけいこ

平成14年　ボランティア「青い鳥」への一日体験

平成13年　乳幼児学級クリスマス会

4月
ぬくもりの館大刀洗完成
町道松崎山隈線完成
大刀洗中学校柔道部全国大会出場
小郡市・北野町・大刀洗町合併任意協議会設置
大刀洗町インターネットホームページ開設

5月
大刀洗公園整備工事の大刀洗川護岸工事で不発弾発見

6月
不発弾処理

8月
大刀洗中学校ソフトテニス部・柔道部全国大会出場（中体連）
住民基本台帳ネットワークサービス開始

12月
甘木鉄道新駅「今隈駅」完成

ンキース入団
♪大きな古時計
「タマちゃん」

平成15年　サン・ポート落成式

平成15年　大刀洗公園開園

平成15年　小型農機具運転講習会

平成15年　第7回ファミリーフィッシングフェスタ

15年

1月　小郡市・北野町・大刀洗町合併任意協議会解散
2月　市町村合併アンケート実施
3月　高齢者保健福祉計画策定
　　大刀洗中学校ソフトテニス・柔道部全国大会出場（選抜）
4月　廃棄物再生処理センター　サンポート完成
　　不燃物分別9種類に
5月　小郡市・大刀洗町合併協議会設置
7月　博多祇園山笠に菊池武光公が飾られる
　　大刀洗ファイターズ（小学生バレーボール）全国大会で第3位
　　大堰小学校6年生全国30人31脚全国大会出場
8月　大刀洗中学校柔道部個人全国大会出場（中体連）
　　駐在所廃止、本郷に交番
9月　町議会議員選挙
　　大刀洗公園完成、開園
11月　大刀洗公園開園フェスティバル開催

16年

1月　平田喜次郎町長再選
3月　公共下水道一部供用開始
　　サイン事業完成
　　大刀洗中学校柔道部全国大会出場（中体連）
4月　大堰小学校、2学期制試行
6月　市町村合併を問う住民投票
　　小郡市・大刀洗町合併協議会解散
8月　大刀洗中学校柔道部個人全国大会出場（中体連）
9月　戸籍電算化スタート

2003年

イラク戦争
田村亮子結婚
阪神タイガース18年ぶりリーグ優勝
♪世界に一つだけの花
国民文化祭、福岡県で開催

2004年

新潟県中越地震
アテネオリンピック
♪瞳をとじて
冬のソナタ
「チョー気持ちいい」スマトラ沖地震

平成17年　博多祇園山笠 菊池武光公飾り

平成16年　聖ヨゼフ園に福岡ダイエーホークス選手来園

平成16年　麻生県知事と夢つくしを

11月	台風18号町内に被害 大刀洗小学校給食取り組みで文部科学大臣表彰受賞	
17年 3月	町制50周年 大刀洗豪武館（少年柔道）全国大会へ	
4月	町内の小・中学校で2学期制試行 大刀洗町政治倫理条例	
7月	大刀洗町個人情報保護条例施行	
2005年	福岡県西方沖地震 JR西日本尼崎脱線事故 愛知万博（愛・地球博）開催 「ハマの大魔神」佐々木引退	